VERKIEZINGSPROGRAMMA

2026 - 2030

DORPS DENKEN & DOEN

DE LOKALE PARTIJ VAN ZUIDPLAS

NEZ

Nieuw Elan Zuidplas

NEZ – Dorps Denken & Doen

Zuidplas is een gemeente waar dorpen en buurtschappen hun eigen identiteit behouden, waar mensen elkaar groeten, naar elkaar omkijken en waar ruimte is om fijn op te groeien, door te groeien en oud te worden.

Als lokale partij staat **NEZ** los van Haagse invloeden en richten wij ons volledig op onze eigen dorpen en buurtschappen met behoud van oog en oor voor de buitenwereld.

Vanuit ons Dorps denken en doen staan inwoners en ondernemers bij ons voorop, ongeacht het dorp of gebied. Vanuit humane normen en waarden en wederzijds respect voor herkomst, gezindte en gewoonten is iedereen even belangrijk.

NEZ gaat voor praktische politiek zonder poeha.

Wij streven naar een gemeente die dichtbij onze inwoners, ondernemers en maatschappelijke organisaties staat en investeert in de gezamenlijke belangen: gelijkwaardigheid, leefbaarheid, saamhorigheid, veiligheid en een groene gezonde leefomgeving. Kortom: Dorpen om trots op te zijn.

Om dit te bereiken is het soms noodzakelijk om de manier van werken anders te organiseren. Dat begint bij wat mensen in het dagelijks leven nodig hebben en niet bij regels of structuren.
Door vanuit het dorpse te denken, bouwen we aan oplossingen die werken in de praktijk. Dit vergt onder meer een heldere, open communicatie tussen bestuur en inwoners, met uitwisseling van meningen en ideeën en een uitvoering in gezamenlijkheid.

Met nu vier zetels in de raad bewijst **NEZ** dat een sterke lokale stem onmisbaar is.

Dankzij de komst van nieuwe enthousiaste leden en ervaren politici staat **NEZ 2.0** klaar.
Een vernieuwd en versterkt team dat onze dorpen met nog meer daadkracht, lef, verantwoordelijkheid en bovenal betrokkenheid zal vertegenwoordigen.

Met trots presenteer ik hierbij de doelen van NEZ, om vanuit **Dorps Denken & Doen** ons Zuidplas mooier te maken!

Paul van Drenth

Fractievoorzitter en lijsttrekker NEZ

NEZ
Nieuw Elan Zuidplas

De Dorpse Doelen van NEZ zijn onderverdeeld in 11 hoofdstukken

1. Wonen met toekomst
Zuidplas groeit, er zijn woningen nodig voor alle doelgroepen, maar wel bouwen met respect voor de schaal en identiteit van ieder dorp.

2. Werken en ondernemen gericht op de toekomst
Nuchter, verantwoord en mensgericht beleid met oog voor de ondernemers en hun perspectief.

3.Gemeente en gemeenschap
Dé gemeente, dat zijn we met zijn allen.

4. Veiligheid
Een veilige leefomgeving is een onmisbare basis.

5. Gezonde leefomgeving en een duurzame toekomst
Groen versterkt gezondheid, woongenot en leefplezier.

6. Mobiliteit
Bereikbaar en toegankelijk, essentieel voor dorpen die vóóruit willen.

7. Voorzieningen dichtbij
Onze dorpen sterk maken en houden.

8. Dorpen waar we trots op zijn
De onschatbare waarde en maatschappelijke impact van alle verenigingen, vrijwilligers en mooie initiatieven.

9 Gezonde financiën
Verstandig en gedegen financieel beleid.

10 Zorg en ondersteuning
Dichtbij, toegankelijk en menselijk.

11 Opvang van vluchtelingen.
Oplossingen die passend zijn bij de grootte en draagkracht van onze dorpen.

NEZ
Nieuw Elan Zuidplas

1. Wonen met toekomst

Zuidplas groeit, maar met respect voor de schaal en identiteit van ieder dorp.

NEZ kiest voor:

- Betaalbare koop- en huurwoningen voor alle doelgroepen.
- Doelgroep-gericht bouwen voor jongeren en senioren.
- Passend wonen aantrekkelijk maken.
- Toewijzen van woningen aan inwoners uit onze eigen dorpen staat voorop!
- Jongeren en ouderen moeten in hun vertrouwde omgeving kunnen blijven wonen.
- Projecten die passen bij het landschap en de eigen dorpse identiteit.
- Ruimte creëren en openstaan voor alternatieve woonvormen zoals bijvoorbeeld: drijvende- en paalwoningen, flexwoningen, en koalawoningen voor jongeren in de tuin van hun ouders.
- Het faciliteren van vormen voor ouderenhuisvesting met mogelijke koppeling naar zorg, zoals Knarrenhof-concepten, kangaroo- en mantelzorgwoningen.
- Gebruik van duurzame alternatieve bouwmaterialen stimuleren.
- Ontwikkelingen dragen bij aan leefbare groene wijken waarbij woongenot centraal staat.
- Goede parkeervoorzieningen, realistische mobiliteitsplannen en inzetten op beter OV.
- Koesteren van de historische karakters van de dorpskernen, waarbij wel ruimte moet zijn voor innovatieve toepassingen voor verduurzaming.
- Bij recreatieparken wordt per park bekeken waar permanente bewoning gelegaliseerd kan worden als dubbelbestemming mogelijk en wenselijk is.
- Hoogbouw hoort niet in dorpse dorpen.
- Hoger bouwen dan 4 bouwlagen kan worden toegepast, mits passend in de omgeving en dit het dorpse karakter niet aantast.
- Voor asielzoekers kleinschalige opvang, verspreid en passend bij de maat en schaal van onze dorpen (zie ook bij 11).

2. Werken en ondernemen gericht op de toekomst

De zaken voor elkaar hebben, zowel voor werknemers als voor werkgevers.

NEZ staat voor:

- Bedrijven en ondernemers die zich willen ontwikkelen moeten snel en helder antwoord krijgen over de (on)mogelijkheden vanuit een “ja, mits” houding.
- Het inzetten op bedrijfsterreinen als ‘werklandschappen van de toekomst’.
- Beleidskeuzes over water, natuur en klimaat raken mensen die hier wonen en werken. Daarom kiest NEZ voor nuchter, verantwoord en mensgericht beleid, óók voor het boerenbedrijf én hun perspectief.
- Een goed vestigingsklimaat met ruimte om te ondernemen, korte lijnen en duidelijke regels.
- Ondernemers zijn veelal trots op hun bedrijf. De gemeente deelt die trots, toont interesse en bezoekt met de gemeenteraad bedrijven die dat willen.
- Het inzetten op vitale winkelgebieden en sterke werklocaties.
- Ondernemers zijn geen dossier. Achter elk (boeren)bedrijf staat een gezin.

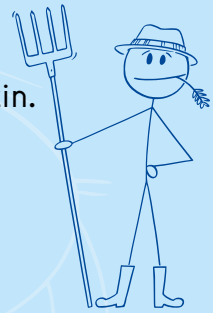

.

> *Een aantrekkelijk ondernemersklimaat begint bij heldere regels, korte lijnen en een gemeente die actief meedenkt*

NEZ
Nieuw Elan Zuidplas

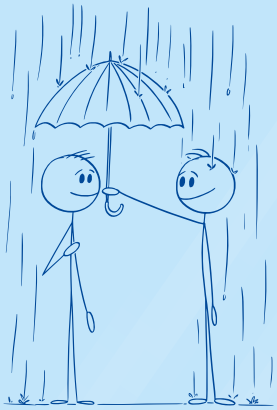

3. Gemeente en gemeenschap

Dé gemeente, dát zijn we met z'n allen!

NEZ gaat voor de volgende bestuurlijke principes:

- Inwoners weten als geen ander wat er speelt in hun buurt, hun ideeën tellen echt mee.
- Geen formaliteiten, maar concrete participatie om zo samen plannen beter te maken.
- Referenda op gemeentelijk niveau om onze inwoners meer invloed te geven.
- Duidelijkheid en betrouwbaarheid zijn essentieel: afspraken nakomen en uitleg geven in begrijpelijke taal.
- Een toegankelijke en vriendelijke gemeentelijke dienstverlening.
- Provinciaal beleid kan waardevolle initiatieven op slot zetten. Goede communicatie met de provincie over maatwerk mogelijkheden is essentieel.
- Besloten vergaderingen dienen tot het minimum te worden beperkt.
- Goede samenwerking en afstemming met provincie en buurgemeenten.
- Door te investeren in hechte dorpen waar mensen naar elkaar omkijken versterken we het saamhorigheidsgevoel en een levendige sociale structuur.
- Woningcorporaties hebben een zorgplicht voor veilige leefbare woningen.
- Ouderen verdienen meer waardering en vormen een onmisbare schakel in onze samenleving, door hun ervaring, inzet in het verleden én hun betrokkenheid van vandaag, veelal als vrijwilliger.
- Meer gebruik maken van de energie van onze jongeren, hen betrekken en mee laten denken over keuzes voor hun toekomst.

"Inwoners moeten niet als lastig worden gezien, maar als waardevolle bron van informatie en serieus worden genomen"

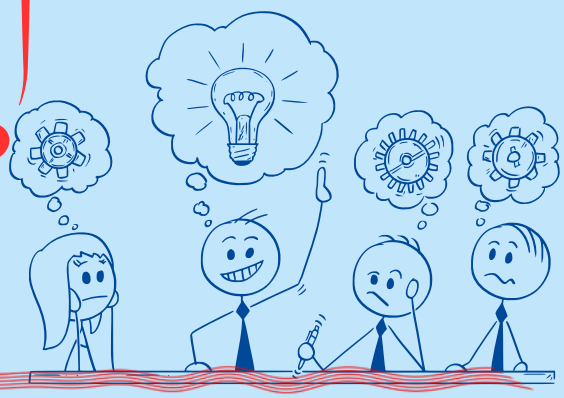

NEZ
Nieuw Elan Zuidplas

4. Veiligheid

Een veilige leefomgeving vormt een onmisbare basis.

NEZ zet in op:

- Veilige en goed verlichte fiets- en wandelroutes, in het bijzonder naar school en sportclubs.
- Waar mogelijk 30 km/u als maximum snelheid binnen de bebouwde kom.
- Verkeersknelpunten en onveilige situaties aanpakken met input van omwonenden en dagelijkse gebruikers.
- Verzorgde en goed onderhouden buitenruimte, groen en infrastructuur om verloedering en onveilige situaties te voorkomen.
- Bij (her)inrichting van de openbare ruimte bewust rekening houden met alle gebruikers, van wandelaar tot landbouwverkeer.
- Preventieve veiligheidsbeleid breed oppakken, in samenwerking met politie en maatschappelijke partners.
- Terugkeer van politiebureau in Zuidplas.
- Voldoende politiecapaciteit en handhavers, zichtbaar in de dorpen en aanspreekbaar.
- Het inzetten van mobiele camera's is een gepast middel teneinde de veiligheidsbeleving (preventief) te bevorderen. Wel moet aan deze inzet een gefundeerde reden ten grondslag liggen.
- Aandacht voor ondermijning, digitale veiligheid en buurtpreventie.

5. Gezonde leefomgeving en een duurzame toekomst

Water, natuur en klimaat vragen om nuchter en verantwoord beleid.
NEZ kiest voor:

- Groen versterkt gezondheid, woongenot en leefplezier: Groen is essentieel voor een fijne leefomgeving voor mens en dier, we moeten onze groene buitenruimtes koesteren, versterken en uitbreiden.
- Variatie van soorten flora en fauna versterken (biodiversiteit).
- De waterkwaliteit in onze waterrijke dorpen is van groot belang voor nu en naar de toekomst.
- Nauwe samenwerking met het Hoogheemraadschap van Schieland en de Krimpenerwaard om zorg te dragen voor droge voeten en schoon water.
- Klimaatbestendige wijken die voorbereid zijn op hitte, droogte en wateroverlast.
- Natuurinclusief bouwen en verbouwen aantrekkelijk maken.
- Ondersteuning van duurzame initiatieven zoals bijvoorbeeld lokale energiecoöperaties met inwoners als eigenaar, reparatieprojecten en circulaire projecten.
- Slimme energie opwekoplossingen met respect voor de omgeving en zonder dwang.
- Creatieve oplossingen en pilots stimuleren zoals zonnepanelen in geluidswallen, verticaal groen en energie opwek met water.
- Geen grootschalige windprojecten, slechts beperkte, inpasbare vormen.
- Koesteren van de groene en waterrijke zones rondom onze dorpen.
- Groenfonds instellen om natuur te realiseren en biodiversiteit te versterken in de nabijheid van ontwikkeling.
- Natuureducatie moet gestimuleerd worden.

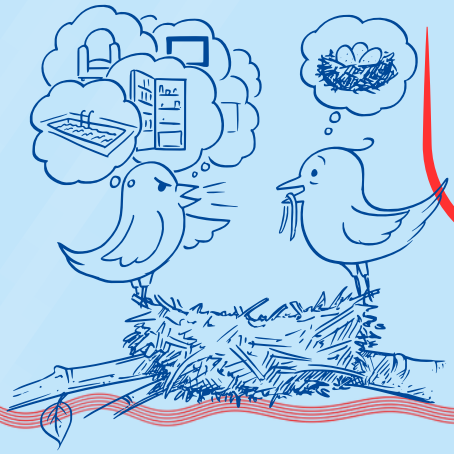

> *"Groen is geen grijs gebied; het is de basis voor leefbare dorpen, gezonde natuur en een duurzame toekomst"*

NEZ
Nieuw Elan Zuidplas

6. Mobiliteit

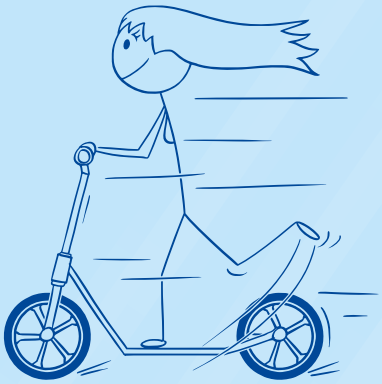

Voor dorpen die vooruit willen.

NEZ geeft voorrang aan:

- Bij (her)inrichting van wegen bewust rekening houden met alle gebruikers, van rollatorgebruiker tot landbouwverkeer en van ruiter tot hulpdienst.
- Inclusief denken. Iedere verkeersdeelnemer telt mee en moet zich veilig kunnen verplaatsen, ook mensen met een fysieke beperking.
- Vervoersarmoede signaleren en tegengaan.
- Realistische parkeeroplossingen die passen bij onze dorpen.
- Goede afstemming met buurgemeenten over verkeersstromen en onderhoud.
- Inzetten op verbeteren van het Openbaar Vervoer.
- Verkeersknelpunten en onveilige situaties aanpassen met input van de dagelijkse gebruikers en omwonenden
- 30 km/u Als maximaal snelheid binnen de bebouwde kom waar mogelijk.
- Bebording, regels en situaties moeten ten allen tijde helder zijn, ook in parken en voor verkeer op het water.
- Bij nieuwe (ontsluitings)wegen wordt zorgvuldig gekeken naar de ligging, zodat de huidige bewoners en ondernemers zo min mogelijk hinder of beperking zullen gaan ondervinden.

7. Voorzieningen dichtbij

Goede voorzieningen maken onze dorpen sterk.

NEZ zet in op:

- Kleinschalig basisonderwijs dichtbij huis.
- Aanbieden van alle vormen van voortgezet onderwijs binnen de gemeente.
- Cultuur als verbindende kracht voor iedereen.
- Openbare of opengestelde toiletten in alle dorpen zijn geen luxe maar voor sommigen een noodzaak om naar buiten te kunnen.
- Een bibliotheek is meer dan een gebouw: een plek voor ontmoeting, kennis en ontwikkeling - daarom horen ze thuis in ieder dorp.
- Activiteiten in elk dorp.
- Een buurthuis hoort in ieder dorp; een plek voor ontmoeting, steun en ontspanning.
- Zwemonderwijs toegankelijk en betaalbaar maken voor alle kinderen van Zuidplas.
- Speciaal onderwijs moet voor ieder kind die dat nodig heeft goed bereikbaar zijn.
- Goed onderhouden openbare (natuur)speeltuinen
- Extra aandacht voor jeugd en senioren. Zorgen voor aanspreekbare jongerenwerkers en ouderen begeleiders.

"Als schaker weet ik hoe belangrijk vooruit denken is, en dat geldt zeker ook bij onderwijs en maatschappelijke voorzieningen"

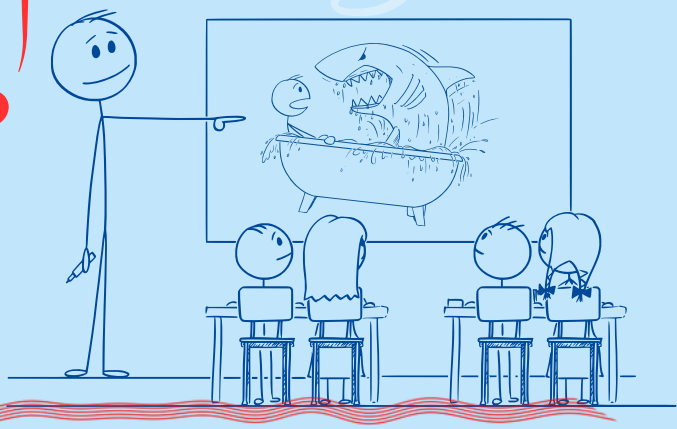

NEZ
Nieuw Elan Zuidplas

8. Dorpen waar we trots op zijn zorgen voor een sterke gemeenschap

Onze dorpen hebben een rijk verenigingsleven, prachtige maatschappelijke initiatieven, veel vrijwilligers en bovenal betrokken inwoners en ondernemers.

NEZ streeft naar::

- Ruimte en steun voor initiatieven van inwoners, ondernemers en verenigingen.
- Zorgen dat sporten (in verenigingsverband) betaalbaar is.
- Sport en verenigingsleven op bereikbare afstand.
- Vrij toegankelijke sport- en spelmogelijkheden in de buitenruimte.
- De vele vrijwilligers moeten gekoesterd worden.
- Verenigingen die willen verduurzamen moeten daarin ondersteund worden.
- In ieder dorp een levendig ontmoetingspunt, een plek vol samenwerking, cultuur en lokale energie, waar activiteiten worden georganiseerd, nieuwe ideeën en vriendschappen kunnen ontstaan.
- Naast financieel gezond is maatschappelijke gezondheid net zo belangrijk.
- Bij initiatieven met een maatschappelijk rendement moet ook deze opbrengst in kaart gebracht en meegewogen worden.
- Sport, kunst en cultuur hebben een verbindende kracht. Zij kunnen eenzaamheid tegengaan en mensen zich open laten stellen waardoor het makkelijker wordt om (mentale) problemen te bespreken.

NEZ
Nieuw Elan Zuidplas

9. Gezonde financiën

Zorgvuldig omgaan met gemeenschapsgeld.

NEZ kiest voor verstandig en gedegen financieel beleid:

- Een evenwichtige en sluitende begroting zonder kosten door te schuiven.
- Terughoudendheid met nieuwe kostbare projecten zonder bewezen meerwaarde.
- Betaalbare en eerlijke gemeenschappelijke lasten.
- De gemeenteraad dient bij aankoop van strategische gronden meegenomen te worden en op voorhand te worden geïnformeerd, niet achteraf.
- De raad periodiek voorzien van een strakke risicoanalyse en afstemming van langlopende investeringen met toekomstige opbrengsten.
- Vet op de botten! Het weerstandsvermogen en de reserves mogen niet verder worden aangetast.
- Eventueel financieel nadelige gevolgen van de ontwikkeling van Cortelande mogen niet ten kosten gaan van de andere dorpen.

NEZ
Nieuw Elan Zuidplas

10. Zorg en maatschappelijke ondersteuning

Zorg moet dichtbij, toegankelijk en menselijk zijn.

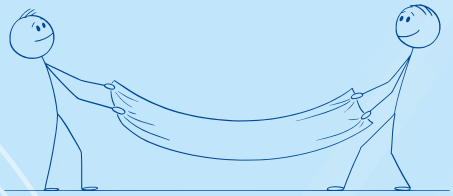

NEZ maakt zich sterk voor:

- Goede ondersteuning voor wie dat nodig heeft.
- Zorg en ondersteuning moeten plaatsvinden vanuit respect en volwaardigheid.
- Toegankelijk en menselijk betekend ook fysieke begeleiding voor minder digitaalvaardigen.
- Een vast zorgloket als aanspreekpunt waar inwoners de weg gewezen wordt.
- Goede medische en zorgvoorzieningen (eerstelijnsvoorzieningen zoals huisarts, apotheek, tandarts, etc.) in Zuidplas zelf.
- Bij het inkopen van zorg voor de gemeenschappelijke regeling moet geborgd en gemonitord worden dat er geen misbruik kan worden gemaakt door "zorgcowboys".
- De inwoner bepaalt de behoefte, niet de gemeente.
- Extra aandacht en hulp voor minima, ouderen en kwetsbare inwoners en hen pro actief wijzen op nieuwe of veranderende regelingen.
- Actief bestrijden eenzaamheid en ontmoetingsplaatsen stimuleren.
- Zorg die aansluit bij het dagelijks leven.
- Preventie en vroegsignalering van armoede en (problematische) schulden heeft hoge prioriteit.
- Stichting ZO!, nu de regisseur van de hulpverlening binnen onze gemeente, moet periodiek verslag doen van haar activiteiten en gerelateerde uitgaven.
- In een inclusieve samenleving telt en doet iedereen mee, bedrijven worden gestimuleerd om mensen die wat verder van de arbeidsmarkt af staan een werkplek te bieden.
- Zelfredzaamheid moet worden gestimuleerd en waar mogelijk gefaciliteerd.
- Binnen de kaders van de Participatiewet ruimhartig beleid ontwikkelen.
- Schrijnende gevallen dienen steun te krijgen, geen afstraffing.
- OV voor AOW-gerechtigden gratis.
- Proactieve houding ten aanzien van schuldhulpverlening.

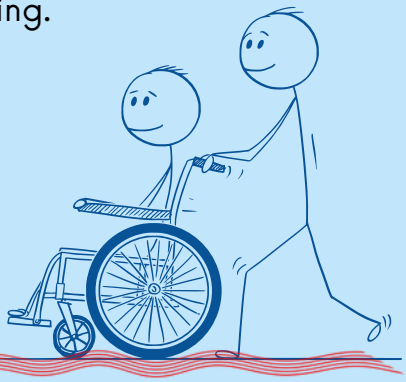

11. Opvang van vluchtelingen

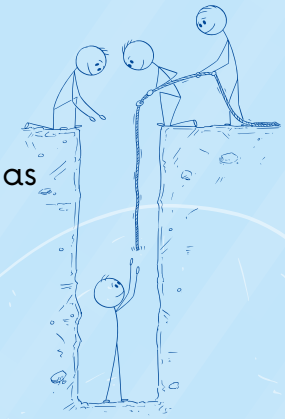

Menselijkheid in de hoofdrol. Wettelijk gezien heeft de gemeente Zuidplas de taak om opvang te bieden.

NEZ kiest voor:

- Kleinschalige opvang, verdeeld over onze dorpen.
- Opvang moet passend zijn bij de grootte en draagkracht van de dorpen.
- Menselijke en verantwoordelijke opvang van vluchtelingen maar met oog voor de leefbaarheid in onze dorpen en draagvlak onder onze inwoners.
- Geen grootschalige locaties, deze leggen te veel druk op de omgeving en voorzieningen.
- Inwoners moeten tijdig en met open vizier worden betrokken bij mogelijke opvanglocaties.
- Draagvlak onder omwonenden en maatschappelijke organisaties is onmisbaar, ook om integratie te bevorderen
- Duidelijke ondubbelzinnige afspraken met Rijk/COA en consequenties bij niet nakomen.
- Opvang mag geen extra lasten opleveren voor de gemeente.

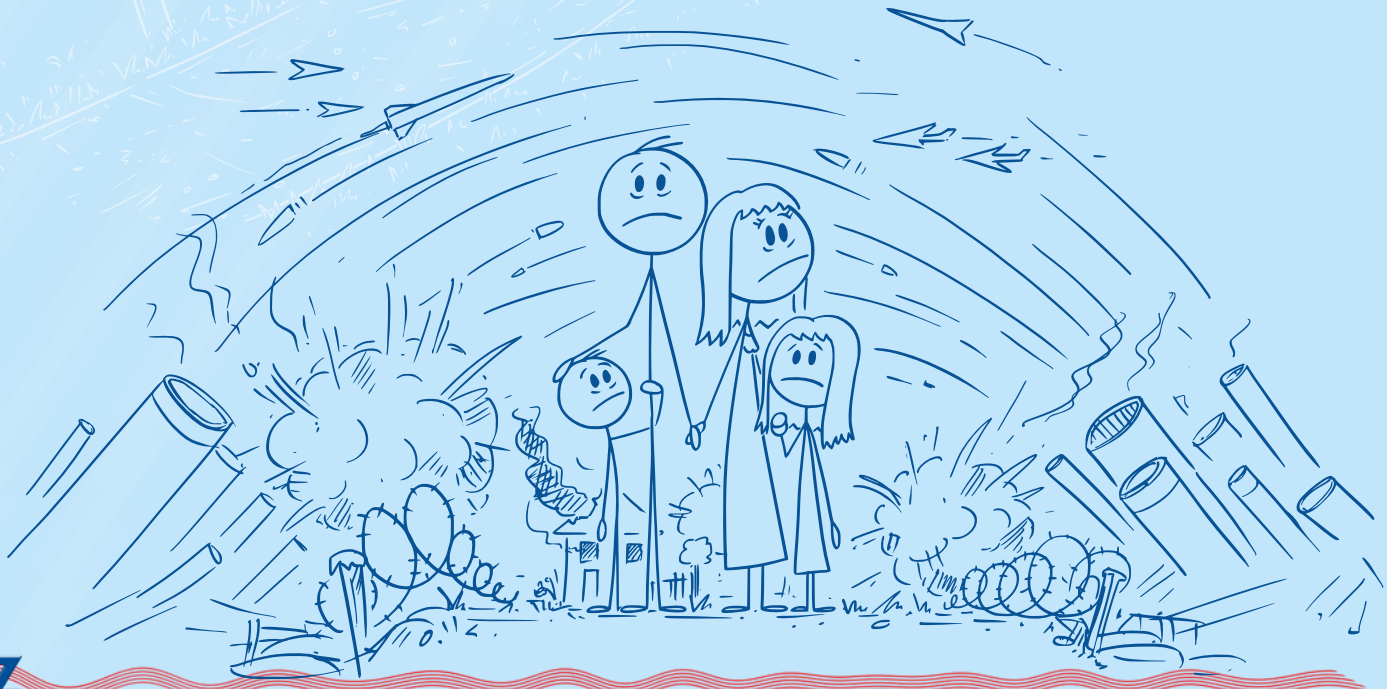

Weetjes over NEZ en de top Zez

Elan

(of élan) betekent bezieling, enthousiasme, drive, flair of uitstraling, een krachtige en stijlvolle manier om iets te doen, vaak met een vleugje dynamiek of zwier.

NEZ is in 2013 opgericht door Paul van Drenth, die in het dagelijks leven als bewindvoerder en curator werkzaam is. Als betrokken inwoner zet Paul zich al jaren in voor onze dorpen en maatschappelijke issues.

André bedenkt en importeert het speelgoed dat kinderen op hun verlanglijstje zetten, bewoont de boerderij van zijn opa en oma in Zevenhuizen en zet zijn tanden graag in politieke dossiers om die beter te maken voor onze dorpen.

Pien is stiekem gewoon een inwoner die het niet eens was met de gang van zaken in de gemeente en gaat bij iedereen op de koffie om zorgen en ideeën op te halen. Deze zzp-er in de fotografie, wordt nu gezien als de "buuf met ballen" in de politiek.

Onze kandidatenlijst bestaat uit 14 gedreven inwoners waarvan er maar liefst 8 zelfstandig ondernemer zijn.

Tom heeft een groen hart! Als hovenier ploegt hij overdag door de aarde en ' s avonds door de dossiers. Tom slaat geen vergadering over en waar het maar kan geeft hij de natuur een stem!

Stem lokaal

Jeffrey kan als ICT-er geweldig analytisch denken, maar springt direct achter zijn bureau vandaan als Voetbal Vereniging Nieuwerkerk verlegen zit om vrijwilligers en weet als geen ander hoe belangrijk het verenigingsleven is.

Politiek zonder poeha.

Het hart van Hans klopt maatschappelijk. Als oud-leraar en schooldirecteur weet hij precies waar organisaties tegenaan lopen en welke verantwoordelijkheden zij dragen. Daarnaast heeft Hans grote interesse in onze waterrijke omgeving, waterkwaliteit en hoe we droge voeten kunnen houden.

Met Paul en Pien als wethouderskandidaten staat NEZ klaar om bestuurlijke verantwoordelijkheid te nemen.

NEZ
Nieuw Elan Zuidplas

Kandidatenlijst NEZ 2026

1	Paul van Drenth	m	Nieuwerkerk aan den IJssel
2	Pien Meppelink	v	Moordrecht
3	André Laaij	m	Zevenhuizen
4	Tom Korbee	m	Nieuwerkerk aan den IJssel
5	Jeffrey Bakker	m	Nieuwerkerk aan den IJssel
6	Hans Ranft	m	Nieuwerkerk aan den IJssel
7	Steven den Hartog	m	Zevenhuizen
8	Jan Maasdam	m	Moordrecht
9	Evert van der Most	m	Moordrecht
10	Constance Penning	v	Nieuwerkerk aan den IJssel
11	Lydia de Boorder	v	Moordrecht
12	Alise Boevé - Roubos	v	Cortelande/Zuidplas
13	Rob Snoeck	m	Nieuwerkerk aan den IJssel
14	Jan Oosterbaan	m	Moordrecht

NEZ staat voor lokale keuzes,
met gezond verstand
dorps denken en doen.
Wij geloven in onze inwoners,
ondernemers, organisaties en
verenigingen, in korte lijnen
en aanpakken, voor
onze dorpen, voor jou!

Tot 18 maart!

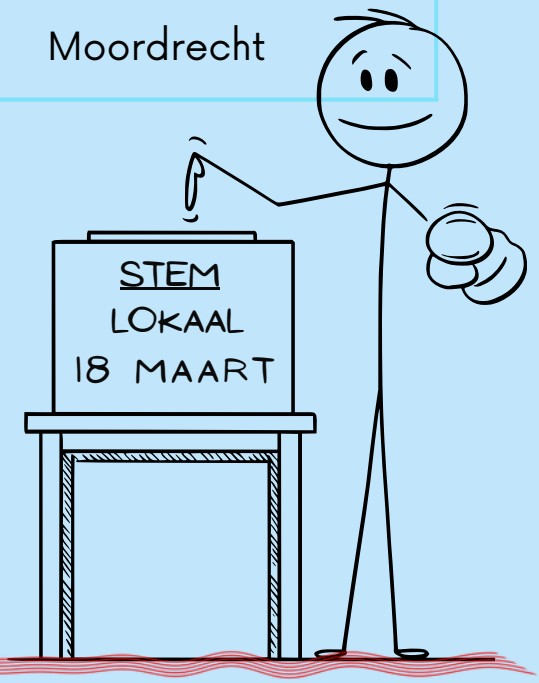

NEZ
Nieuw Elan Zuidplas